

Paré:



Razítko oprávněné osoby:



Podpis:

Datum:

|         |            |                                   |                |
|---------|------------|-----------------------------------|----------------|
| Revize: | Datum:     | Popis:                            | Kontroloval:   |
| 000     | 07.02.2023 | Definitivní odevzdání dokumentace | Ing. Jiří Šipr |
|         |            |                                   |                |
|         |            |                                   |                |
|         |            |                                   |                |

|                              |   |   |
|------------------------------|---|---|
| <b>Stavebník / investor:</b> | <b>Správa železnic, státní organizace</b> |  |
| Adresa:                      | Dlážděná 1003/7, 110 00 Praha 1           |   |
| Zástupce investora:          | Stavební správa západ                     |   |
| Adresa:                      | Sokolovská 1955/278, 190 00 Praha         |   |

|                                    |  |   |
|------------------------------------|--|---|
| <b>Zhotovitel díla:</b>            | <b>SUDOP PRAHA a.s.</b>                  |                              |
| Adresa:                            | Olšanská 1a, 130 00 Praha 3              |   |
| Kontakt:                           | T: +420 267 094 111<br>E: praha@sudop.cz |   |
| <b>Zhotovitel části / objektu:</b> | <b>SUDOP PRAHA a.s.</b>                  |   |
| Adresa:                            | Olšanská 1a, 130 00 Praha 3              |   |
| Kontakt:                           | T: +420 267 094 111<br>E: praha@sudop.cz |   |
| Hlavní projektant (HIP):           | Ing. Martin Raibr                        | Specialista: Ing. Jiří Šipr  |

|   |   |                                      |
|---|---|--------------------------------------|
| <b>Název stavby / akce:</b>   | <b>Rekonstrukce přejezdu v km 3,448 (P2541) a v km 3,459 (P2542) trati Roudnice nad Labem - Straškov</b>                  | Označení (S-kód): <b>S632000212</b>  |
|   |   | Zakázka: <b>21-236.208</b>           |
| Název části:  | Závazná stanoviska, stanoviska, rozhodnutí, vyjádření dotčených orgánů  | Označení části: <b>E.1.1</b>         |
| Název objektu:  | -   | Číslo objektu / komplexu: -          |
| Název přílohy:  | -   | Číslo přílohy: -                     |
| Název dílčí části přílohy:  | -   | -                                    |
| Odpovědný projektant:  | Zpracovatel přílohy: Ing. Jana Janská  | Měřítko: -                           |
| Kraj: Ústecký   | Katastrální území: viz TZ   | Formáty: -                           |
|   |   | TUDU: -                              |
|   |   | viz TZ                               |
|   |   | Smluvní datum zpracování: 07.02.2023 |

|            |                     |       |            |            |          |         |
|------------|---------------------|-------|------------|------------|----------|---------|
| S-kód:     | Stupeň dokumentace: | Část: | Objekt:    | Podobjekt: | Příloha: | Revize: |
| S632000212 | DUSP                | E11XX | XXXXXXXXXX | XX         | XXXX     | 000     |

DOKUMENT LZE UŽÍVAT POUZE VE SMYSLU PŘÍSLUŠNÉ SMLOUVY O DÍLO. ŽÁDNÁ JEHO ČÁST NEMŮŽE BÝT DLE ZÁKONA č.121/2000 Sb. KOPÍROVÁNA NEBO JINÝM ZPŮSOBEM ROZŠÍŘOVÁNA. BEZ SOUHLASU SUDOP PRAHA a.s.

| Rekonstrukce přejezdu v km 3,448 (P2541) a v km 3,459 (P2542) trati Roudnice nad Labem - Straškov |   |                              |            |                  |
|---|---|------------------------------|------------|------------------|
| Seznam dokladů, vydaných pro vydání společného územního a stavební povolení                       |   |                              |            |                  |
| Instituce   | Druh žádosti                            | Číslo jednací:               | Ze dne     | Konec platnosti: |
| <b>1. Závazná stanoviska, stanoviska, rozhodnutí, vyjádření dotčených orgánů</b>                  |   |                              |            |                  |
| PČR DI Litoměřice, Eliášova 7, 412 48 Litoměřice  | vyjádření ke změně zabezpečení přejezdu | KRPU-143446-4/ČJ-2022-040606 | 26.09.2022 | -                |
| DÚ Praha, Wilsonova 300/8, 126 01 Praha 2 - Vinohrady   | rozhodnutí o změně zabezpečení přejezdu | DUCR-65166/22/Ce             | 25.10.2022 | -                |
| Ministerstvo obrany ČR, OOÚZSOD, Tychonova 221/1, 160 00 Praha 6                                  | stanovisko                              | 143022/2022-1322-OUZ-PHA     | 27.09.2022 | 27.09.2024       |
| MÚ Roudnice nad Labem, Karlovo náměstí 21, 413 01 Roudnice nad Labem, SÚ                          | koordinované stanovisko                 | MURCE/49853                  | 30.11.2022 | -                |
| MÚ Roudnice nad Labem, Karlovo náměstí 21, 413 01 Roudnice nad Labem, SÚ                          | vyjádření                               | MURCE/52431/2022             | 14.12.2022 | -                |
| MÚ Roudnice nad Labem, Karlovo náměstí 21, 413 01 Roudnice nad Labem, OŽP                         | rozhodnutí ve věci kácení dřevin        | MURCE/36676/2022             | 02.09.2022 | 31.12.2025       |
| KÚ Ústeckého kraje, Velká Hradební 3118/48, 400 02 Ústí nad Labem                                 | souhrnné vyjádření                      | KUUK/171436/2022             | 28.11.2022 | -                |
| KHS ÚK, územní pracoviště Litoměřice, Mírové nám. 35, 412 46 Litoměřice                           | závazné stanovisko                      | KHSUL 45629/2022             | 03.10.2022 | -                |
| KHS ÚK, územní pracoviště Litoměřice, Mírové nám. 35, 412 46 Litoměřice                           | vyjádření, že platí původní stanovisko  | KHSUL 57744/2022             | 05.12.2022 | -                |
| SÚS Ústeckého kraje, provoz Litoměřice, Nádražní 29, 412 33 Litoměřice                            | vyjádření                               | SUSUKLT/JK/19117/2022/TSÚ    | 25.11.2022 | 25.11.2024       |
| Povodí Labe s.p., Slezské Předměstí, 500 03 Hradec Králové  | sdělení                                 | Pla/2022/053210              | 15.11.2022 | -                |
| Povodí Ohře, s.p., Bezručova 4219, Chomutov 430 03  | sdělení                                 | POH/59147/2022-2/032400      | 06.12.2022 | -                |



Pomáhat a chránit

KŘP ÚSTECKÉHO KRAJE

Územní odbor Litoměřice  
Dopravní inspektorát

Č. j. KRPU-143446-4/ČJ-2022-040606

Litoměřice 26. září 2022

Počet stran: 2

Přílohy: 5IXPROJEKTA s.r.o.  
Ing. Jana Janská  
Heršpická 813/5  
639 00 Brno**Stanovisko k akci „Rekonstrukce přejezdu v km 3,448 (P2541) a v km 3,459 (P2542) trati Roudnice nad Labem - Straškov" - aktualizace po změně technického řešení.**

Policie České republiky Dopravní inspektorát v Litoměřicích po posouzení Vaší žádosti o změnu technického řešení ze dne 20.9.2022, z hlediska bezpečnosti a plynulosti silničního provozu a v souladu s § 6 odst. 2 zákona č. 266/1994 Sb. o dráhách Vám sděluje, že nemá námitek k navrhované změně zabezpečení výše uvedeného železničního přejezdu v obci Roudnice nad Labem P2541 a P2542, dle předloženého návrhu, "reko žel. přejezdu - aktualizace", který je označen uznávaným elektronickým podpisem a je nedílnou součástí tohoto stanoviska.

Současně v souladu s ustanovením § 77 odst. 2 písm. b) zákona č. 361/2000 Sb. o provozu na pozemních komunikacích v platném znění, požadujeme umístění retroreflexního žlutozeleného fluorescenčního podkladu pod dopravní značení č. A 32a "Výstražný kříž pro železniční přejezd jednokolejný" a závorová břevna doplnit o LED svítidla.

**Dopravní značení bude realizováno odbornou firmou, která je držitelem příslušného oprávnění.**

**Toto vyjádření nenahrazuje stanovení místní úpravy provozu dle § 77 odst. 1 písm. c) zákona č. 361/2000 Sb., o silničním provozu v platném znění vydávané příslušným silničním správním úřadem.**

vyřizuje: por. Bc. Petr Jirkovský, tel.: 974436258

Eliášova 13  
412 01 Litoměřice

opor. Mgr. Jan Ponrt  
vedoucí DI



" Rekonstrukce přejezdu v km 3,448 (P2541) a v km 3,459 (P2542) trati Roudnice nad Labem - Straškov "  
Jednání ve věci **změny zabezpečení stávajících úrovnových přejezdů**

| Poloha | Třída komunikace | Stávající typ zabezpečení | Zpřesnění polohy přejezdu | Navrhovaný typ zabezpečení |
|--------|------------------|---------------------------|---------------------------|----------------------------|
|--------|------------------|---------------------------|---------------------------|----------------------------|

|                          |                   |       |                      |                 |
|--------------------------|-------------------|-------|----------------------|-----------------|
| <b>P2542</b><br>km 3,459 | Místní komunikace | kříže | P2542 – ul. Švermova | <b>PZS 3ZBL</b> |
|--------------------------|-------------------|-------|----------------------|-----------------|



Přejezd je v současnosti zabezpečen výstražnými kříži. Pěší přechod má označení P2541 a komunikace P2542. V rámci zadání se označení P2541 zruší a v navrhovaném stavu bude mít přejezd číslo P2542.

Na přejezdu se navrhuje zřídit nové světelné přejezdové zabezpečovací zařízení typu PZS 3ZBL, tzn. světelně řízené s pozitivní signalizací a doplňkovou výstrahou pomocí závorových břeven. PZS bude s vybavením zařízení pro nevidomé. Vnitřní část zařízení bude společná jak pro přejezd, tak pro pěší přechod.

Závorová břevna budou přejezd i přechod překrývat v celé šířce.

Na silnici bude zřízen výstražník A vpravo ve směru jízdy na přejezd doplněné o závorové břevno a výstražník D vlevo ve směru jízdy doplněné o závorové břevno. Výstražník D se takto umísťuje kvůli ochrannému pásmu SČVK.

Na přechodu bude zřízen výstražník C vlevo od chodníku doplněné o závorové břevno a výstražník B vpravo od chodníku. Výstražník C se se takto umísťuje kvůli ochrannému pásmu SČVK. Výstražník B bude doplněn o jednu tabuli navíc.



Na slati

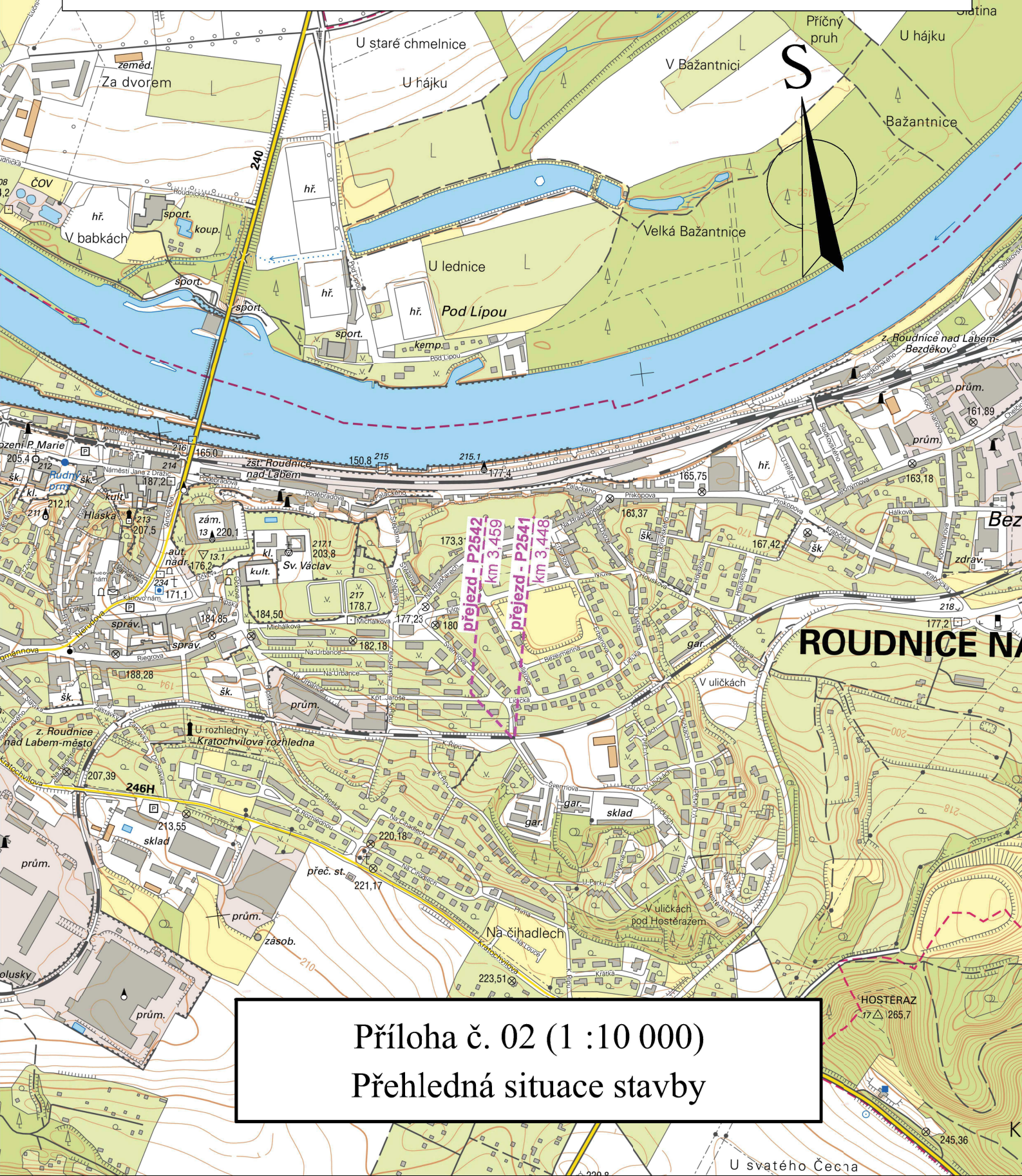



← Roudnice nad Labem

Straškov →

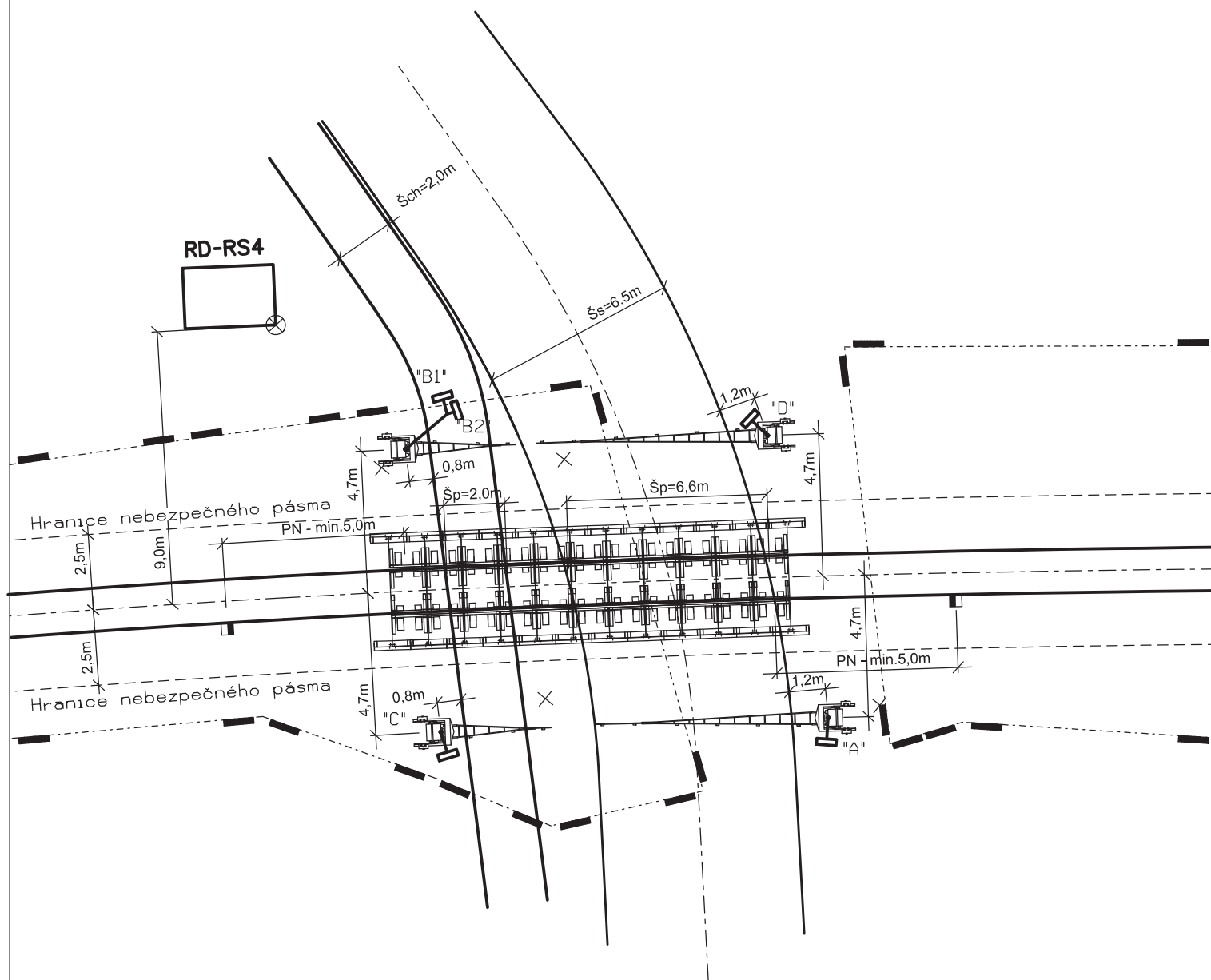

### Přezd P2542 (km 3,456)

|                           |  |
|---------------------------|--|
| Komunikace                | : místní komunikace  |
| Úhel křížení              | : 78° přezd s ostrým úhlem křížení   |
| Typ zabezpečení           | : PZS 3ZBL   |
| Délka závorových břeven   | : A - 7,5m<br>: B - 3,5m<br>: C - 3,5m<br>: D - 7,5m   |
| Poloha osy výstražníků    | : A - X: 748362.025; Y: 1004703.678<br>: B - X: 748349.479; Y: 1004714.515<br>: C - X: 748349.080; Y: 1004705.109<br>: D - X: 748346.700; Y: 1004714.784 |
| Umístění vnitřní výstroje | : RD   |
| Poloha rohu RD            | ⊗ X: 748345.829; Y: 1004719.210  |
| Kontroly přezdu           | : RD-RS4   |
| Rozhledová délka Lp       | : 57,2m  |
|                           | × : stávající poloha dopr. značení   |

# ROZHLEDOVÁ POLE NA PŘEJEZDU P2541 a P2542

Rozhledové pole pro řidiče nejpomalejšího silničního vozidla

Dp: 6,6m

Ds: 22m

Vž: 10 km/h

Vsn: 5 km/h

Lp: 57,2m



vyzařovací pole výstražníku

----- rozhledové pole pro řidiče nejpomalejšího silničního vozidla



← Roudnice nad Labem

→ Straškov

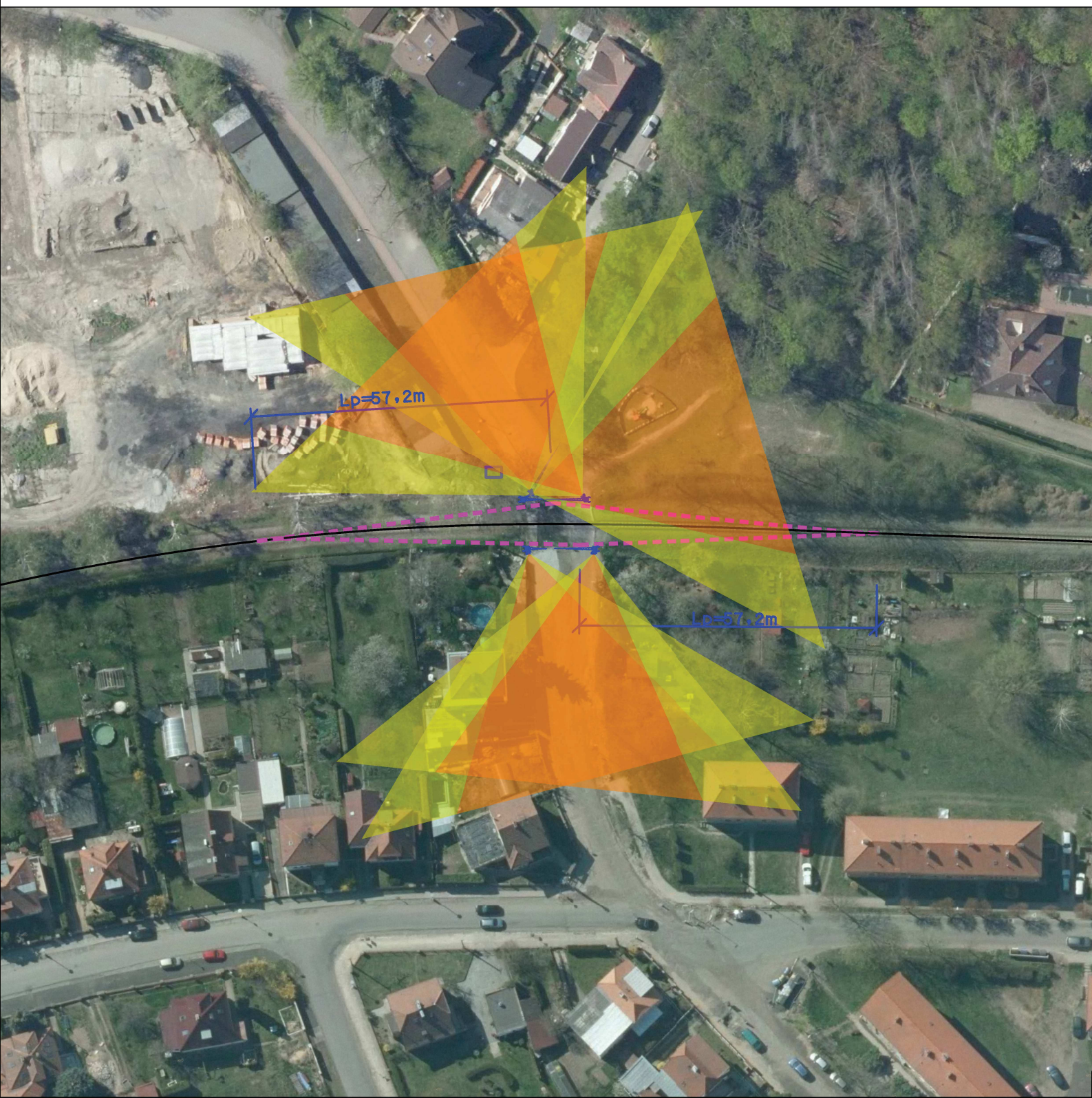



## Poloha přejezdu

Ev. kilometr: km 3,459  
Kód přejezdu: P2542  
Obec: Roudnice nad Labem (565555)  
Katastrální území: Roudnice nad Labem (741647)  
Mapový list: DKM

# Ověřovací doložka

---

**Převod dokumentu z analogové do digitální podoby podle § 69a z. č. 499/2004 Sb.**

**Subjekt, který převod dokumentu provedl:**

POLICIE ČESKÉ REPUBLIKY  
KŘP ÚSTECKÉHO KRAJE  
Územní odbor Litoměřice, Dopravní inspektorát  
Eliášova 13  
Litoměřice

**Datum vyhotovení:**

26.09.2022 13:02:31

**Jméno a příjmení osoby, která převod dokumentu provedla:**

por. Bc. Petr Jirkovský

**Viditelný (zajišťovací) prvek:**

**Počet listů převáděného dokumentu:**

5

**DRAŽNÍ ÚŘAD, WILSONOVA 300/8, 121 06 PRAHA 2**  
**sekce infrastruktury - územní odbor Praha**

Sp. zn.: MP-SDP0571/22-9/Ce

V Praze dne 25. října 2022

Č. j.: DUCR-65166/22/Ce

Telefon: 602 668 914

Oprávněná úřední osoba: Čejchan Jaroslav Ing.

E-mail: cejchan@ducr.cz

## **ROZHODNUTÍ**

Dražní úřad, jako dražní správní úřad, podle ustanovení § 54 odst. 1 zákona č. 266/1994 Sb., o dráhách, ve znění pozdějších předpisů (dále jen zákon),

### ***rozhodl***

podle § 6 odst. 2 zákona na základě provedeného řízení

### **o změně rozsahu a způsobu zabezpečení železničního přejezdu**

#### **Vražkov**

**„Změna rozsahu a způsobu zabezpečení železničního přejezdu P2542 v km 3,459 trati  
Roudnice nad Labem - Straškov“**

#### **Evidenční číslo přejezdu:**

P2542.

#### **Umístění přejezdu:**

Křížení trati místní komunikací.

#### **Popis změny rozsahu a způsobu zabezpečení železničního přejezdu:**

Přejezd je v současné době zabezpečen výstražnými kříži.

Přejezd bude zabezpečen novým světelným přejezdovým zabezpečovacím zařízením typu PZS 3ZBL, tzn. světelné řízení s pozitivní signalizací a doplňkovou výstrahou pomocí závorových břevna. Závorová břevna budou překrývat přejezd a přechod v celé šířce. Na přejezdu bude zřízeno pět výstražníků a čtyři závorové stojany vždy vpravo ve směru jízdy na přejezd doplněné o závorová břevna.

#### **Pro provedení přejezdu stanoví Dražní úřad tuto podmínku:**

Projektová dokumentace musí vyhovovat všem platným předpisům a nařízením, vztahujícím se k uvedené problematice, zejména ČSN 73 6380, ČSN 34 2650.

***Námítky účastníka řízení nebyly vzneseny.***

#### **Účastník řízení:**

IXPROJEKTA s.r.o., Heršpická 813/5, 63900 Brno.

### **Odůvodnění**

Žádost o vydání rozhodnutí o změně rozsahu a způsobu zabezpečení železničního přejezdu podal žadatel **IXPROJEKTA s.r.o., Heršpická 813/5, 63900 Brno, IČO:03977471** dne **10. srpna 2022**. Dnem podání žádosti bylo podle § 44 odst. 1 zákona č. 500/2004 Sb., správní řád, ve znění pozdějších předpisů, (dále jen „správní řád“) zahájeno správní řízení v předmětné věci. Jelikož při ústním jednání bylo zjištěno, že navrhovaný rozsah a způsob zabezpečení železničního přejezdu nelze z prostorových důvodů realizovat, bylo řízení podle § 64 odst. 1 písm. a) správního řádu přerušeno usnesením č.j.: DUCR-56071/22/Ce ze dne 14. září 2022 současně s výzvou

k odstranění nedostatků žádosti č.j.: DUCR-56072/22/Ce ze dne 14. září 2022. Dne 27. září 2022 byly odstraněny všechny nedostatky žádosti. Drážní úřad oznámil dne 6. října 2022 pokračování řízení o změně rozsahu a způsobu zabezpečení dráhy s pozemní komunikací v úrovni kolejí všem známým účastníkům řízení a bylo nařízeno ústní jednání na den 19. října 2022 od 9,00 hodin. Sraz účastníků ústního jednání se uskutečnil v místě železničního přejezdu P2542.

K žádosti o vydání tohoto rozhodnutí žadatel Drážnímu úřadu předložil:

- projektovou dokumentaci změny zabezpečení přejezdu,
- vyjádření Policie České republiky - Krajského ředitelství policie Ústeckého kraje, Územního odboru Litoměřice, dopravního inspektorátu, Eliášova 7, 41248 Litoměřice, č.j.KRPU-143446-4/ČJ-2022-040606 z 26.9.2022.

O změně rozsahu a způsobu zabezpečení železničního přejezdu bylo rozhodnuto v souladu s § 6 odst. 2 zákona a § 4 vyhlášky č. 177/1995 Sb., kterou se vydává stavební a technický řád drah, ve znění pozdějších předpisů.

Účastníci řízení byli při ústním jednání seznámeni s podklady pro vydání rozhodnutí v souladu s § 36 odst. 3 správního řádu, a na základě těchto podkladů souhlasili s vydáním rozhodnutí, což potvrdili podpisem protokolu z ústního jednání.

Na základě předložených dokladů, vyjádření účastníků řízení, dotčených orgánů a na základě výsledku ústního jednání Drážní úřad rozhodl o změně rozsahu a způsobu zabezpečení přejezdu tak, jak je uvedeno ve výroku tohoto rozhodnutí.

### **Poučení o odvolání**

Proti tomuto rozhodnutí může účastník řízení podat odvolání, podle § 81 odst. 1 zákona č. 500/2004 Sb., správní řádu, ve znění pozdějších předpisů (dále jen „správní řád“), ve lhůtě 15 dnů ode dne jeho oznámení k Ministerstvu dopravy České republiky, podáním učiněným u Drážního úřadu, sekce infrastruktury, oblast Praha, Wilsonova 300/8, 121 06 Praha 2. Odvolání jen proti odůvodnění rozhodnutí je podle § 82 odst. 1 správního řádu **nepřípustné**. Odvolání se podává s potřebným počtem vyhotovení tak, aby jeden stejnopis zůstal správnímu orgánu, a aby každý účastník dostal jeden stejnopis. Nepodá-li účastník potřebný počet stejnopisů, vyhotoví je Drážní úřad na náklady účastníka.

*„Otisk úředního razítka“*

**Ing. Miroslav Hron**  
*ředitel územního odboru Praha*

Žadatel uhradil správní poplatek za vydání rozhodnutí o rozsahu a způsobu zabezpečení železničního přejezdu stanovený podle sazebníku správních poplatků zákona č. 634/2004 Sb., o správních poplatcích, ve znění pozdějších předpisů, položky 58 písm. i), kolkovou známkou ve výši 500,- Kč.

Dále žadatel uhradil správní poplatek za ústní jednání vyměřený podle sazebníku správních poplatků zákona č. 634/2004 Sb., o správních poplatcích, ve znění pozdějších předpisů, položky 20 písm. a), kolkovou známkou ve výši 500,- Kč.

**Upozornění:** Toto rozhodnutí nenahrazuje povolení k realizaci stavby podle zákona č. 183/2006 Sb., o územním plánování a stavebním řádu, ve znění pozdějších předpisů.

**Rozdělovník:**



Účastník řízení:

- IXPROJEKTA s.r.o., Heršpická 813/5, 63900 Brno

Dotčené orgány:

- Městský úřad Roudnice nad Labem, Karlovo náměstí 21, 41301 Roudnice nad Labem
- Policie České republiky - Krajské ředitelství policie Ústeckého kraje, Územní odbor Litoměřice, dopravní inspektorát, Eliášova 7, 41248 Litoměřice, č.j.*KRPÚ-143446-4/ČJ-2022-040606* z 26.9.2022

Na vědomí:

- Správa železnic, státní organizace, Oblastní ředitelství Ústí nad Labem, Železničářská 1386/31, 40003 Ústí nad Labem

Spis





## MĚSTSKÝ ÚŘAD ROUDNICE n.L

Karlovo náměstí 21, Roudnice n.L. 413 21 Tel. 416850111, Fax. 416850171

### STAVEBNÍ ÚŘAD

Datum: 30.11.2022

Spis.zn.: SU/1999/2022/Km

Č.j.: MURCE/49853/2022

Vyřizuje : Ing. Kmoníčková/tel. 416850121/zkmonickova@roudnicenl.cz

## KOORDINOVANÉ ZÁVAZNÉ STANOVISKO

### **Závazná část:**

Městský úřad Roudnice nad Labem, odbor stavební úřad pověřený podle vnitřního předpisu vydáváním koordinovaných závazných stanovisek nebo koordinovaných stanovisek za Městský úřad Roudnice nad Labem, jako dotčený orgán příslušný podle § 136 zákona č. 500/2004 Sb., správní řád, ve znění pozdějších předpisů (dále jen "správní řád"), a podle dále uvedených ustanovení jednotlivých zvláštních zákonů, po posouzení žádosti, kterou dne 15.11.2022 podal

**Správa železnic, státní organizace, IČO 70994234, Dlážděná č.p. 1003/7, 110 00 Praha 1-Nové Město, kterého zastupuje IXPROJEKTA s.r.o., IČO 03977471, Heršpická č.p. 813/5, Štýřice, 639 00 Brno 39**

(dále jen "žadatel"), ve věci:

**Rekonstrukce přejezdu v km 3,448 (P2541) a v km 3,459 (P2542) trati Roudnice nad Labem - Straškov"**

(dále jen "záměr"), a po zkoordinování požadavků na ochranu dotčených veřejných zájmů, vydává podle ustanovení § 4 odst. 2 a 7 zákona č. 183/2006 Sb., o územním plánování a stavebním řádu (stavební zákon), ve znění pozdějších předpisů (dále jen "stavební zákon") a podle § 136 a § 149 odst. 1 a 2 správního řádu toto

### **k l a d n é**

koordinované závazné stanovisko pro úseky, které jako dotčený orgán hájí:

#### **1. Ochrana přírody a krajiny**

Veřejné zájmy nejsou záměrem dotčeny.

#### **2. Ochrana ovzduší**

Veřejné zájmy nejsou záměrem dotčeny.

#### **3. Odpadové hospodářství**

Veřejné zájmy, které dotčený orgán hájí podle, jsou záměrem dotčeny. Dotčený orgán k záměru nemá připomínky.

#### **4. Ochrana lesa**

Veřejné zájmy nejsou záměrem dotčeny.

#### **5. Ochrana zemědělského půdního fondu**

Veřejné zájmy nejsou záměrem dotčeny.

#### **6. Ochrana vod**

Veřejné zájmy nejsou záměrem dotčeny.

#### **7. Doprava na pozemních komunikacích**

Veřejné zájmy, které dotčený orgán hájí podle, jsou záměrem dotčeny. Dotčený orgán k záměru nemá připomínky.

## 8. Památková péče

Veřejné zájmy, které dotčený orgán hájí podle § 29 odst. 2 písm. b), § 14 odst. 4 zákona č. 20/1987 Sb., o státní památkové péči, ve znění pozdějších předpisů, jsou záměrem dotčeny. Dotčený orgán k záměru nemá připomínky.

## 9. Územní plánování

Veřejné zájmy, které dotčený orgán hájí podle § 6 odst. 1 písm. e), § 96b zákona č. 183/2006 Sb., o územním plánování a stavebním řádu (stavební zákon), ve znění pozdějších předpisů, jsou záměrem dotčeny. Dotčený orgán k záměru nemá připomínky.

## Odůvodnění:

Dotčený orgán obdržel dne 15.11.2022 žádost o vydání závazného stanoviska k uvedenému záměru.

### Popis záměru:

Záměrem je rekonstrukce přejezdu P2541 a P2542 trati Roudnice nad Labem - Straškov v Roudnici nad Labem v ulici Švermova. Dle územního plánu Roudnice nad Labem leží pozemky dotčené stavbou v plochách veřejného prostranství (PV) a v plochách dopravní infrastruktury drážní (DI-D). Převažujícím účelem využití veřejných prostranství je to, že slouží jako náměstí, ulice, tržiště, cyklostezky, chodníky, veřejná zeleň, parky a další prostory přístupné bez omezení, a to bez ohledu na vlastnictví k tomuto prostoru. Převažujícím účelem využitím ploch dopravní infrastruktury drážní jsou plochy zahrnující obvod dráhy, tzn. plochy staveb a zařízení železniční dopravy. Záměr je tedy v souladu s funkčním využitím těchto ploch.

Jedná se o jednokolejný přejezd, který je rozdělen na pěší přechod pod označením P2541 a železniční přejezd pod označením P2542. Záměr řeší zabezpečení přejezdu novým přejezdovým světelným zařízením, čímž dojde k sjednocení čísla P a P2541 bude zrušeno. Nový přejezd bude doplněn závorovými břevny přehrazující silnici ve více jak 90% své šíře. Celý železniční přejezd bude komplexně přestavěn, a to včetně přilehlých částí odvodnění. Součástí stavby však bude vybudování nového přejezdového zařízení, které značně zvýší bezpečnost dopravy v místě křížení silniční a železniční dopravy a s pozitivní signalizací, se závorami a s informací, která je předávána strojvedoucím. Navržena je železobetonová přejezdová konstrukce o délce 12,0 m (měřeno v ose koleje) a šířky 6,22 m a 6,52m. Je nutná rekonstrukce žel. svršku a spodku. V rámci žel. svršku proběhne náhrada stávajícího materiálu za nový materiál, vč. výměny šterkového lože. V žel. spodku je nutné realizovat zesílenou konstrukci pražcového podloží pod přejezdy P2541 a P2542, v délce min. 5 m za konstrukcí přejezdů na obě strany (délka celkem 22 m v ose koleje).

- V rámci zpracování projektové dokumentace došlo ke změně technického řešení uvedených následujících bodech:
- 1) Jiné rozmístění výstražníků a závorových břevn
- 2) Posun reléového domku (cca 1 m)
- 3) Odvodnění přejezdu se nesmí napojit do SČVK
- 4) Odklon chodníku
- Přejezd je v současnosti zabezpečen výstražnými kříži. Pěší přechod má označení P2541 a komunikace P2542. V rámci zadání se označení P2541 zruší a v navrhovaném stavu bude mít přejezd číslo P2542.
- Na přejezdu se navrhuje zřídit nové světelné přejezdové zabezpečovací zařízení typu PZS 3ZBL, tzn. světelně řízené s pozitivní signalizací a doplňkovou výstrahou pomocí závorových břevn. PZS bude s
- vybavením zařízení pro nevidomé. Vnitřní část zařízení bude společná jak pro přejezd, tak pro pěší přechod.
- Závorová břevna budou přejezd i přechod překrývat v celé šířce. Na přejezdu budou zřízeny dva výstražníky vždy vpravo ve směru jízdy na přejezd doplněné o závorová břevna

### Podklady pro vydání závazného stanoviska:

- Předložená dokumentace záměru.

Dotčený orgán záměr posoudil a zjistil požadavky na ochranu dotčených veřejných zájmů chráněných podle zvláštních právních předpisů. Požadavky na různých úsecích ochrany veřejných zájmů zkoordinoval a vydal toto koordinované závazné stanovisko.

**Poučení:**

Proti tomuto závaznému stanovisku se nelze odvolat. Nezákonné závazné stanovisko lze zrušit nebo změnit v přezkumném řízení. Závazné stanovisko není samostatným rozhodnutím ve správním řízení. Obsah závazného stanoviska je závazný pro výrokovou část rozhodnutí stavebního úřadu. Závazné stanovisko lze zrušit nebo změnit pouze v rámci odvolacího řízení proti rozhodnutí stavebního úřadu, které bude závazným stanoviskem podmíněno.

Ing. Zuzana Kmoníčková  
Vedoucí stavebního úřadu

**Obdrží:**

IXPROJEKTA s.r.o., IDDS: 2p82ezn  
sídlo: Heršpická č.p. 813/5, Štýřice, 639 00 Brno 39



## MĚSTSKÝ ÚŘAD ROUDNICE n.L

### ODBOR DOPRAVY

Karlovo náměstí 21, 413 21 Roudnice n.L.  
Tel. 416 850 111, Fax. 416 850 195, E-mail: epodatelna@roudnice.nl.cz

Spis.zn.: 47387/2022  
Č.j.: MURCE/52431/2022  
Vyřizuje : Havlák

Roudnice n. L. dne 14.12.2022

Dopis ze dne: 15.11.2022

Navrhovatel: IXPROJEKTA s.r.o., IČO 03977471, Heršpická č.p. 813/5, 639 00 Brno

Stavba: **žádost o stanovisko - rekonstrukce přejezdu v km 3,448 (P2541) a v km 3,459 (P2542) trati Roudnice nad Labem-Straškov**

## VYJÁDŘENÍ

Městský úřad v Roudnici nad Labem, odbor dopravy obdržel dne 15.11.2022 Vaši žádost o vyjádření k výše uvedené akci. Předložená akce se dotýká místních komunikací v Roudnici nad Labem.

Odbor dopravy MěÚ Roudnice n.L. n e m á námitek proti plánované akci ani proti změnám technického řešení.

**Bohuslava Jírovcová v.r.**  
vedoucí odboru dopravy

**Obdrží:**

IXPROJEKTA s.r.o., IDDS: 2p82ezn



**MĚSTSKÝ ÚŘAD ROUDNICE NAD LABEM**

Karlovo náměstí 21, Roudnice n. L., PSČ 413 21

ODBOR ŽIVOTNÍHO PROSTŘEDÍ

Ochrana přírody a krajiny

Žádost podána dne: 10. 08. 2022

číslo jednací: MURCE/36676/2022

spisová značka: OŽP/225/2022-KD-11

skartační znak: V/5

oprávněná úřední osoba: Ing. Pém DiS.

e-mail: [jpem@roudnice.n.cz](mailto:jpem@roudnice.n.cz)

tel.: 416 850 160

datum: v Roudnici nad Labem dne 02. 09. 2022

- dle rozdělovníku -



Rozhodnutí nabylo právní moci

dne 23-09-2022

Městský úřad Roudnice n/L.

**R o z h o d n u t í****v e v ě c i k á c e n í d ř e v i n r o s t o u c í c h m i m o l e s****V ý r o k**

Městský úřad Roudnice nad Labem, odbor životního prostředí jako orgán ochrany přírody příslušný podle ustanovení § 75 odst. 1 písm. a) dále dle § 76 odst. 1 písm. a) zákona ČNR č. 114/1992 Sb., o ochraně přírody a krajiny ve znění pozdějších změn a doplňků (dále jen zákon) přezkoumal žádost Města Roudnice nad Labem, IČ 00264334, Karlovo náměstí 21, 413 01 Roudnice nad Labem, ISDS: gdwbvív (dále jen „žadatel“) číslo jednací MURCE/33903/2022 ze dne 10. 08. 2022 a po provedeném správním řízení:

- A. podle ustanovení § 8 odst. 1 zákona a vyhlášky č. 189/2013 Sb., a po vyhodnocení funkčního a estetického významu dřevin rostoucích mimo les **p o v o l u j e** žadateli pokácení následujících dřevin:

pozemková p.č. 3926/1 v k.ú. Roudnice nad Labem:

**2 ex. *Fraxinus excelsior* o obvodech kmenů měřených ve výšce 130 cm nad zemí 106 a 128 cm**

**Žadatelé se stanovují následující podmínky:**

- dřeviny budou smýceny v době vegetačního klidu tj. od 1.10. do 31. 3. běžného kalendářního roku
- pokácení provede žadatel na vlastní náklady a nebezpečí
- pokácení bude provedeno tak, aby nedošlo k ohrožení okolních dřevin nebo poškození sousedních objektů, ani zdraví osob
- pokácení může být provedeno po nabytí právní moci tohoto rozhodnutí ve smyslu ustanovení § 73 zákona č. 500/2004 Sb., o správním řádu (dále jen „správní řád“)

- B. ke kompenzaci ekologické újmy vzniklé pokácením dřevin se v souladu s ustanovení § 9 odst. 1 zákona **u k l á d á** žadateli provedení náhradní výsadby:



- v počtu 2 ks vzrostlých listnatých sazenic rodů (Acer, Fraxinus, Quercus, Betulus, Platanus, Sorbus, Tilia, Prunus, Malus...) o obvodu kmenů minimálně 12 cm ve výšce 100 cm nad zemí a o minimální výšce 1,5 m na p.p.č. 3926/1 v k.ú. Roudnice nad Labem nebo na jiných parcelách v katastru Roudnice n/L a Podluský (jiný vlastník musí prokazatelně s náhradní výsadbou na svém pozemku souhlasit)
- výsadba bude provedena bezprostředně po odkácení shora uvedených dřevin (ve vegetačně příhodném období), nejpozději však do konce roku 2025
- současně se žadateli ukládá zajištění 5-ti leté péče o nově vysázenou zeleň (pravidelná zálivka, ochrana proti škůdcům a mechanickému poškození)
- o provedení náhradní výsadby uvědomí žadatel MěÚ Roudnice nad Labem, odbor životního prostředí do 14 dnů od její realizace
- platnost tohoto rozhodnutí je do konce roku 2025

#### **Účastníci řízení, na něž se vztahuje rozhodnutí správního úřadu:**

Město Roudnice nad Labem, IČ 00264334, Karlovo náměstí 21, 413 01 Roudnice nad Labem

### **O d ů v o d ě n í**

Dne 10. 08. 2022 bylo podáním učiněným Městem Roudnice nad Labem, IČ 00264334, Karlovo náměstí 21, 413 01 Roudnice nad Labem zahájeno správní řízení ve věci žádosti pokácení dřevin rostoucích mimo les 2 ex. *Fraxinus excelsior* o obvodech kmenů měřených ve výšce 130 cm nad zemí 106 a 128 cm rostoucích na p.p.č. 3926/1 v k.ú. Roudnice nad Labem v souladu s ustanovením § 8 odst. 1 zákona a vyhlášky č. 189/2013 Sb.

MěÚ Roudnice nad Labem, odbor životního prostředí upustil od místního šetření, neboť mu jsou místní poměry dobře známy. Dřeviny jsou velice podrobně popsány v podané žádosti a je přiložena fotodokumentace jedinců.

Městský úřad Roudnice nad Labem, odbor životního prostředí současně informoval sdružení OVR ČSOP Litoměřice dopisem ze dne 11. 08. 2022 pod č.j.: MURCE/34116/2022. Toto sdružení uplatnilo u zdejšího úřadu žádost o poskytování informací ve smyslu § 70 odst. 2 zákona. Shora uvedené OS ve stanoveném termínu nepodalo přihlášku a do výše uvedeného řízení se v souladu s § 70 odst. 3 citovaného zákona nepřihlásilo.

Po vyhodnocení funkčního a estetického významu 2 ex. *Fraxinus excelsior* 106 a 128 cm rostoucích na pozemku p.č. 3926/1 v k.ú. Roudnice nad Labem dospěl orgán ochrany přírody k závěru, že s ohledem na druh jsou dřeviny v mírně zhoršeném zdravotním stavu. Vzhledem k tomu, že se jedná o stejně staré jedince rodu *Fraxinus* a jejich defekty, jež mají za následek celkové snížení statiky jedinců jsou shodné, je uveden společný popis pro oba exempláře. Množství odumřelé větvní hmoty





a defoliace odpovídá zhoršeným stanovištním podmínkám a fyziologickým funkcím dřeviny. Zdravotní stav výše uvedených jasanů nemá v současné době vliv na jejich statiku a funkčnost (funkci zachytávání prachových částic, respiraci dřevin, mikroklimatický význam...).

Koruny jsou nasazeny ve 2 m nad zemí. Na kmeni jsou četné nezakalusované rány s viditelnou destrukcí jádrové hmoty. V koruně se nachází proschlé větve nižšího řádu (cca 20 %). Ohledáním bylo zjištěno, že vzhledem ke stísněným prostorovým poměrům mají jasanův narušený habitus (jednostranné koruny). Tlakové větvení kosterních větví je velmi nestabilní. Zhoršená kondice a přítomnost otevřených dutin s viditelnou destrukcí lýka indikuje možnost statického selhání.

Do budoucna lze konstatovat, že zdravotní stav předmětných jedinců se bude i nadále zhoršovat do doby než dojde ke stickému selhání dřevin nebo k jejich úplnému odumření. Z pohledu sadovnické hodnoty se jedná o exempláře s nulovým předpokladem dalšího vývoje. Jedná se nevhodně vzešlé dřeviny („náletové dřeviny“) nepožívající v našem právním řádu žádné mimořádné ochrany. Jejich ztrátu lze, podle názoru OOP, snadno kompenzovat náhradní výsadbou na jiném stanovišti.

Důvodem kácení výše uvedených dřevin je plánovaná rekonstrukce přejezdu v km 3,448 (P2541) a v km 3,459 (P2542) trati Roudnice nad Labem – Straškov.

Na základě výše uvedených skutečností a po vyhodnocení funkčního a estetického významu dřevin rozhodl správní orgán tak, jak je uvedeno ve výroku tohoto rozhodnutí.

### P o u č e n í

Proti tomuto rozhodnutí lze podat odvolání podle § 81 správního řádu, a to do 15 dnů po jeho oznámení ke Krajskému úřadu Ústeckého kraje, odboru životního prostředí a zemědělství, který o odvolání rozhodne, a to cestou odboru životního prostředí Městského úřadu v Roudnici nad Labem, u něžž se odvolání podává. Lhůta pro podání odvolání se počítá ode dne následujícího po doručení písemného vyhotovení rozhodnutí, nejpozději však po uplynutí desátého dne ode dne, kdy bylo nedoručené a uložené rozhodnutí připraveno k vyzvednutí. Podané odvolání má odkladný účinek. Odvolání jen proti odůvodnění rozhodnutí je nepřípustné (dle § 82 odst. 1 správního řádu).

**Ing. Vladimír Drož**  
vedoucí OŽP MěÚ Roudnice nad Labem  
OTISK ÚŘEDNÍHO RAZÍTKA

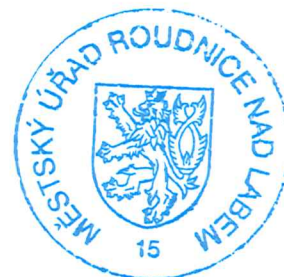



## Rozdělovník

### účastníci řízení dle § 27 odst. 1

Město Roudnice nad Labem, IČ 00264334, Karlovo náměstí 21, 413 01 Roudnice nad Labem, ISDS: gdwbvív

### Na vědomí

zde - ochrana přírody a krajiny



# Krajský úřad Ústeckého kraje

Velká Hradební 3118/48, 400 02 Ústí nad Labem  
Odbor životního prostředí a zemědělství

IXPROJEKTA s.r.o.  
Heršpická 813/5  
639 00 Brno

Datum: 28. listopadu 2022  
Spisová značka: KUUK/169931/2022/2/ZPZ/V-4322  
Číslo jednací: KUUK/171436/2022  
UID: kuukes861f60fe  
Vyřizuje / linka: Bc. Zuzana Dynterová / 144  
Počet listů/příloh: 2/0

## Souhrnné vyjádření Krajského úřadu Ústeckého kraje, odboru životního prostředí a zemědělství

**Vyjádření k dokumentaci pro společné územní a stavební řízení na akci „Rekonstrukce přejezdu v km 3,448 (P2541) a v km 3,459 (P2542) trati Roudnice nad Labem - Straškov“**

Krajský úřad Ústeckého kraje, odbor životního prostředí a zemědělství, obdržel dne 15. 11. 2022 žádost společnosti IXPROJEKTA s.r.o., Heršpická 813/5, 639 00 Brno o vydání souhrnného vyjádření k projektové dokumentaci pro společné územní a stavební řízení na akci „Rekonstrukce přejezdu v km 3,448 (P2541) a v km 3,459 (P2542) trati Roudnice nad Labem - Straškov“.

Předmětem dokumentace je změna technického řešení uvedená v následujících bodech:

- 1) Jiné rozmístění výstražníků a závorových břevien
- 2) Posun reléového domku (cca 1 m)
- 3) Odvodnění přejezdu se nesmí napojit do SČVK
- 4) Odklon chodníku

Přejezd je v současnosti zabezpečen výstražnými kříži. Pěší přechod má označení P2541 a komunikace P2542. V rámci zadání se označení P2541 zruší a v navrhovaném stavu bude mít přejezd číslo P2542. Na přejezdu se navrhuje zřídit nové světelné přejezdové zabezpečovací zařízení typu PZS 3ZBL, tzn. světelně řízené s pozitivní signalizací a doplňkovou výstrahou pomocí závorových břevien. PZS bude s vybavením zařízení pro nevidomé. Vnitřní část zařízení bude společná jak pro přejezd, tak pro pěší přechod.

Závorová břevna budou přejezd i přechod překrývat v celé šířce. Na přejezdu budou zřízeny dva výstražníky vždy vpravo ve směru jízdy na přejezd doplněné o závorová břevna.

Krajský úřad vydává následující stanoviska:

### Ochrana horninového prostředí

Vyřizuje: Bc. Zuzana Pfeiferová / tel.: 475 657 856, e-mail: pfeiferova.z@kr-ustecky.cz

Krajský úřad Ústeckého kraje, odbor životního prostředí a zemědělství, není příslušným orgánem k vydání závazného stanoviska ke stavebnímu řízení. Dle § 19 odst. 1 zákona č. 44/1988 Sb., o ochraně a využití nerostného bohatství, ve znění pozdějších předpisů, je

příslušným orgánem pouze k vydávání závazných stanovisek k umísťování staveb a zařízení v chráněném ložiskovém území, které nesouvisí s dobýváním.

Krajský úřad Ústeckého kraje dále sděluje, že se navrhovaná stavba nenachází ve výhradním ložisku, v chráněném ložiskovém území ani v dobývacím prostoru.

### **Ochrana přírody a krajiny**

Vyřizuje: Ing. Jarmila Jandová / tel.: 475 657 130, e-mail: jandova.j@kr-ustecky.cz

Krajský úřad Ústeckého kraje jako orgán ochrany přírody podle § 90 odst. 17 zákona č. 114/1992 Sb., o ochraně přírody a krajiny, konstatuje, že záměrem nebudou dotčeny zájmy ochrany přírody a krajiny v působnosti krajského úřadu. Záměr se nachází mimo evropsky významné lokality, ptačí oblasti, prvky regionálního ÚSES, maloplošná zvláště chráněná území, jejich ochranná pásma a známé lokality s výskytem zvláště chráněných druhů.

### **Posuzování vlivů na životní prostředí**

Vyřizuje: Ing. Tereza Zabloudilová / tel.: 475 657 159, e-mail: zabloudilova.t@kr-ustecky.cz

Na základě předaných podkladů Krajský úřad Ústeckého kraje, který podle § 20 zákona č. 100/2001 Sb., o posuzování vlivů na životní prostředí, v platném znění (dále jen „zákon“), vykonává státní správu v oblasti posuzování vlivů na životní prostředí, jako příslušný úřad konstatuje, že změna v technickém řešení záměru realizace nového světelného přejezdového zabezpečovacího zařízení na traťovém úseku Roudnice nad Labem-Straškov nemůže závažně ovlivnit životní prostředí, proto dle § 1 odst. 2 zákona nepodléhá posouzení z hlediska vlivů na životní prostředí podle zákona, a to v případě zachování výše uvedených parametrů a činností.

Z hlediska ostatních složek životního prostředí nemá krajský úřad připomínky nebo není příslušným správním orgánem k vyjádření.

Ing. Irena Jeřábková  
vedoucí odboru životního prostředí a zemědělství

# KRAJSKÁ HYGIENICKÁ STANICE ÚSTECKÉHO KRAJE SE SÍDLEM V ÚSTÍ NAD LABEM

adresa: Moskevská 1531/15, 40001 Ústí nad Labem, tel.: 477755110, e-mail: e-podatelna@khsusti.cz, ID: 8p3ai7n

Č. j. odesílatele:

V Litoměřicích dne 03.10.2022

Č. j.:

KHSUL 45629/2022

Sp. značka:

S-KHSUL 40822/2022

Vyřizuje:

Krpešová Vladislava

Telefon:

+420477755532

E-mail:

vladislava.krpesova@khsusti.cz

Počet listů/příloh:

1/0

**Správa železnic, s.o.**

**Dlážděná 1003/7**

**110 00 PRAHA 1 – Nové Město**

*V zastoupení:*

**IXPROJEKTA s.r.o.**

**Heršpická 813/5**

**639 00 BRNO - Štýřice**

**Závazné stanovisko ke stavebnímu řízení**

**Dokumentace stavby: „Rekonstrukce přejezdu v km 3,448 (P2541) a v km 3,459 (P2542) trati Roudnice nad Labem - Straškov“**

Krajská hygienická stanice Ústeckého kraje se sídlem v Ústí nad Labem (dále jen „KHS“), jako příslušný dotčený správní úřad podle § 82 odst. 1 a 2 písm. i) ve spojení s § 77 odst. 1 zákona č. 258/2000 Sb. o ochraně veřejného zdraví a o změně některých souvisejících zákonů, ve znění pozdějších předpisů (dále jen „zákon č. 258/2000 Sb.“) a § 4 odst. 2 písm. a) zákona č. 183/2006 Sb. o územním plánování a stavebním řádu, ve znění pozdějších předpisů, **posoudila žádost o vydání závazného stanoviska k dokumentaci stavby: „Rekonstrukce přejezdu v km 3,448 (P2541) a v km 3,459 (P2542) trati Roudnice nad Labem - Straškov“**, (dále jen „PD“), předloženou společností IXPROJEKTA s.r.o., IČ: 03977471, se sídlem: Heršpická 813/5, 639 00 Brno - Štýřice (dále jen „žadatel“), zastupující investora: Správa železnic, s.o., IČ: 70994234, se sídlem Dlážděná 1003/7, 110 00 Praha 1 (dále jen „investor“), na základě plné moci ze dne 21.08.2022.

Po zhodnocení souladu předložené dokumentace s požadavky předpisů v oblasti ochrany veřejného zdraví, **vydává KHS** ve smyslu § 149 odst. 1 zákona č. 500/2004 Sb., správní řád, ve znění pozdějších předpisů, pro účely stavebního řízení toto **závazné stanovisko**:

s PD: „Rekonstrukce přejezdu v km 3,448 (P2541) a v km 3,459 (P2542) trati Roudnice nad Labem - Straškov“ se

## **s o u h l a s í .**

V souladu s § 77 odst. 1 zákona se souhlas váže na **splnění následující podmínky**:

- v rámci kolaudačního řízení bude předložen protokol z měření hluku z provozu zvukové výstrahy tak, aby byly splněny požadavky ČSN 34 2650 a zároveň byl minimalizován obtěžující charakter při provozu zabezpečovacího zařízení vůči nejbližší obytné zástavbě.

## **Odůvodnění:**

Dne 29.08.2022, pod č.j. KHSUL 40176/2022, obdržela KHS žádost žadatele, v zastoupení investora, o vydání závazného stanoviska k PD (zaslána elektronicky), zpracované společností SUDOP PRAHA a.s., Olšanská 1a, 130 00 Praha 3, č. zak. 21-236.208, v 10/2022.

PD řeší rekonstrukci přejezdu P2541 a P2542, které se nachází na železniční trati 530C Roudnice nad Labem – Zlonice. Železniční přejezd se nachází v zastavěném území na východním

okraji města Roudnice n. L. Na řešeném žel. přejezdu dochází k úrovněmu křížení s místní komunikací (ulice Švermova). Účelem stavby je zvýšení bezpečnosti v místě železničního přejezdu.

V rámci stavby dojde k zabezpečení přejezdu P2541 a P2542 novým přejezdovým světelným zařízením PZS 3ZBL. Nový přejezd bude doplněn závorovými břevny. Celý železniční přejezd bude komplexně přestavěn, a to včetně přílehlých částí odvodnění. Součástí stavby bude vybudování nového zabezpečovacího přejezdového zařízení, které zvýší bezpečnost dopravy v místě křížení silniční a železniční dopravy.

Z hlediska hlukové problematiky se jedná o zařízení, emitující varovný signál související s bezpečnostním opatřením, který lze korigovat na základě požadavků ČSN 34 2650 Železniční zabezpečovací zařízení, část 5.1.3.4. tak, aby byla eliminována obtěžující hluková zátěž obyvatel nejbližší obytné zástavby, a proto byla stanovena podmínka ve výroku závazného stanoviska.

Předložené podklady jsou v souladu s výše uvedenými právními předpisy, a proto bylo vydáno kladné závazné stanovisko.

- otisk razítka -

Ing. Hana Kovaříková  
vedoucí oddělení hygieny obecné a komunální  
Krajská hygienická stanice Ústeckého kraje  
se sídlem v Ústí nad Labem  
územní pracoviště Litoměřic  
(opatřeno elektronickým podpisem)

Rozdělovník:

1. KHS ÚK, ÚP Litoměřice – spis HOK
2. Žadatel - DS

# KRAJSKÁ HYGIENICKÁ STANICE ÚSTECKÉHO KRAJE SE SÍDLEM V ÚSTÍ NAD LABEM

adresa: Moskevská 1531/15, 40001 Ústí nad Labem, tel.: 477755110, e-mail: e-podatelna@khsusti.cz, ID: 8p3ai7n

Č. j. odesílatele:

V Litoměřicích dne 05.12.2022

Č. j.:

KHSUL 57744/2022

Sp. značka:

S-KHSUL 40822/2022

Vyřizuje:

Friedrichová Zuzana

Telefon:

+420477755532

E-mail:

zuzana.friedrichova@khsusti.cz

Počet listů/příloh:

1/0

**Správa železnic, s.o.**

**Dlážděná 1003/7**

**110 00 PRAHA 1 – Nové Město**

*V zastoupení:*

**IXPROJEKTA s.r.o.**

**Heršpická 813/5**

**639 00 BRNO - Štýřice**

**Dokumentace stavby: „Rekonstrukce přejezdu v km 3,448 (P2541) a v km 3,459 (P2542) trati Roudnice nad Labem - Straškov“  
- vyjádření**

Na základě žádosti společnosti IXPROJEKTA s.r.o., IČ: 03977471, se sídlem: Heršpická 813/5, 639 00 Brno - Štýřice (dále jen „žadatel“), zastupující investora: Správa železnic, s.o., IČ: 70994234, se sídlem Dlážděná 1003/7, 110 00 Praha 1 (dále jen „investor“), na základě plné moci ze dne 21.08.2022, o vydání závazného stanoviska ke změně projektové dokumentaci stavby: „Rekonstrukce přejezdu v km 3,448 (P2541) a v km 3,459 (P2542) trati Roudnice nad Labem - Straškov“ (dále jen „PD“), je tímto sděleno, že předloženými změnami: 1. Jiné rozmístění výstražníků, 2. Posun reléového domku, 3. Odvodnění přejezdu se nesmí napojit do SČVK, 4. Odklon chodníku, nejsou dotčeny zájmy chráněné orgánem ochrany veřejného zdraví, a proto **zůstává nadále v platnosti závazné stanovisko č.j. KHSUL 45629/2022 ze dne 03.10.2022 s danou podmínkou.**

*- otisk razítka -*

Ing. Hana Kovaříková  
vedoucí oddělení hygieny obecné a komunální  
Krajská hygienická stanice Ústeckého kraje  
se sídlem v Ústí nad Labem  
územní pracoviště Litoměřice  
(opatřeno elektronickým podpisem)

Rozdělovník:

1. KHS ÚK – spis S-KHSUL 40822/2022

2. Žadatel - DS



# Správa a údržba silnic Ústeckého kraje, příspěvková organizace Ruská 260, 417 03 Dubí 3

**Sídlo:**

Správa a údržba silnic Ústeckého kraje,  
příspěvková organizace  
Ruská 260  
417 03 Dubí  
IČO: 00080837  
DIČ: 210-00080837  
Bankovní spojení:  
KB a.s. Teplice  
č.ú. 31735501/010

**SUDOP Praha a.s.**  
**Olšanská 1a**  
**130 80 Praha 3**

Vaše značka:

Naše značka:  
Čj. SUSUKLT/JK/ 19117 /2022/TSÚ

Vyřizuje: K.Husar  
e-mail: husar.lt@susuk.cz  
tel.: 416 715 427

Datum: 25.11.2022

Skartační znak : A

Akce: „ **Roudnice nL, rekonstrukce přejezdu** v km 3,448 **P2541** a v km 3,459 **P2542** trati Roudnice nL-  
Straškov “ - *vyjádření ke společnému územnímu a stavebnímu řízení*

Výše uvedená akce se nedotýká zařízení v naší majetkové správě.

1. Stavbou nedojde k zásahu do silnic č. **II/240, II/246H, III/24049** a nedojde k jejich znečištění nebo poškození.
2. Při realizaci výkopů a provozu těžké stavební techniky pro akci nebude žádná těžká technika (nákl.vozidla, kontejnery, a pod), výkopek ani stavební materiál ukládány ani skladovány na výše uvedených silnicích.
3. Příjezd na stavbu nákladní dopravy nebude veden z ulice Riegrova.
4. Objízdná trasa bude vedena mimo silnice v naší správě.
5. **Platnost** tohoto Vyjádření **je 24 měsíců** od data vystavení.

S pozdravem

**Mgr. Jana Kleinerová**  
**vedoucí TSÚ Litoměřice**

Přílohy:

- Schválená PD zástupcem SÚS ÚK provoz Litoměřice.

Korespondenci zasílejte na adresu: SÚS ÚK provoz Litoměřice, Nádražní 29, 412 01 Litoměřice

INFORMACE O ZPRACOVÁNÍ OSOBNÍCH ÚDAJŮ: <http://www.susuk.cz/dokumenty>

---

## Kontakt

Provoz Litoměřice: Správa a údržba silnic Ústeckého kraje, příspěvková organizace, Nádražní 29, 412 01 Litoměřice  
Tel.: 416 715 420, e-mail: [kostnerova.lt@susuk.cz](mailto:kostnerova.lt@susuk.cz), dat.schránka: 6hcvxje



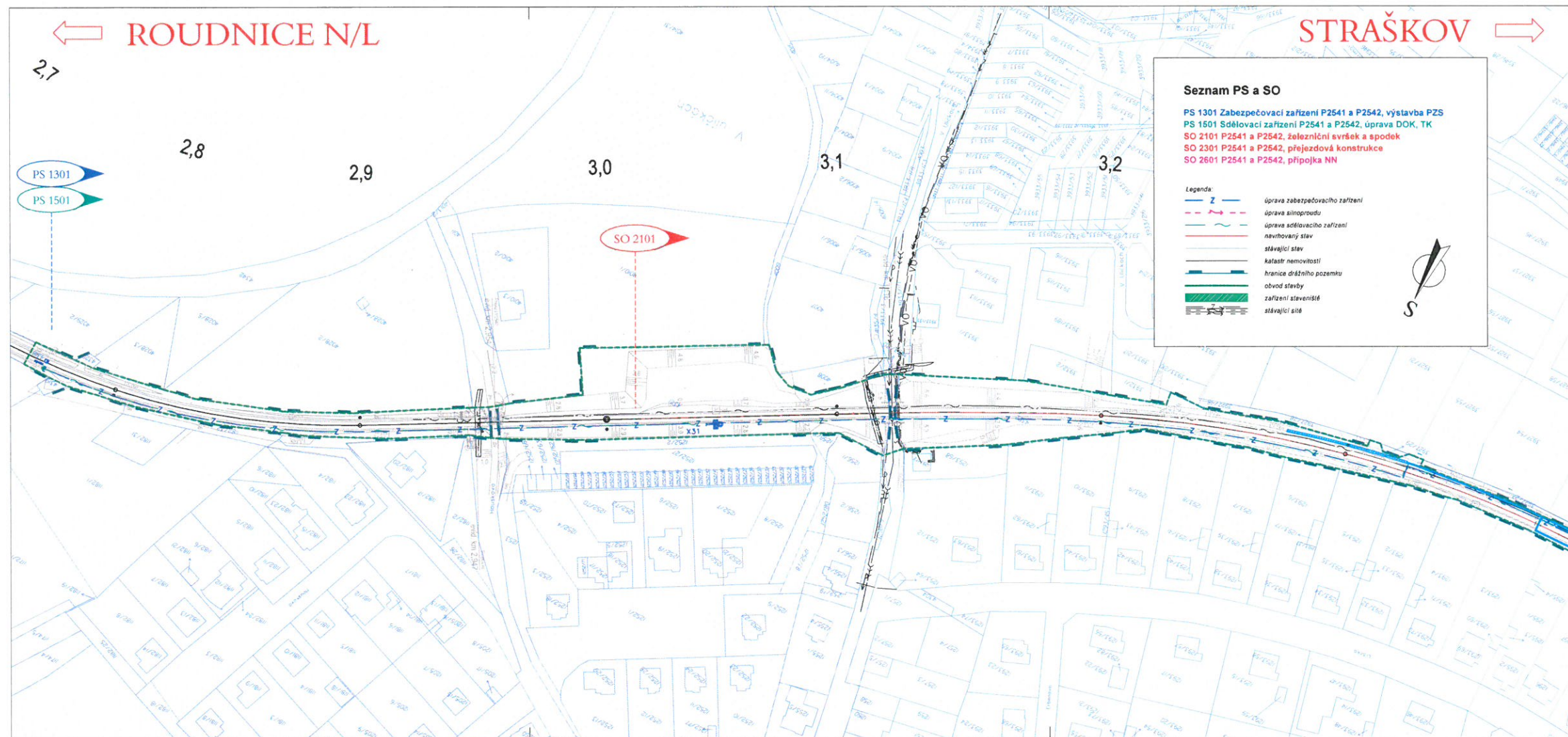

Podpis: Datum:

Revize: Datum: Popis: Kontroloval:

|     |            |                           |   |
|-----|------------|---------------------------|---|
| P01 | 07.08.2022 | Dokumentace k připomínkám | - |
| P02 | 07.11.2022 | Dokumentace k připomínkám | - |

Stavebník / Investor: Správa železnic, státní organizace  
Adresa: Diážděná 1003/7, 110 00 Praha 1  
Zástupce investora: Stavební správa západ  
Adresa: Sokolovská 1955/278, 190 00 Praha 9

Zhotovitel díla: SUDOP PRAHA a.s.  
Adresa: Olšanská 1a, 130 00 Praha 3  
Kontakt: T: +420 267 094 111  
E: praha@sudop.cz

Zhotovitel části / objektu: SUDOP PRAHA a.s.  
Adresa: Olšanská 1a, 130 00 Praha 3  
Kontakt: T: +420 267 094 111  
E: praha@sudop.cz

Hlavní projektant (HPP): Ing. Marek Raab  
Specialista: Ing. Zdeněk Pacholík

Název stavby / akce: Rekonstrukce přejezdu v km 3,448 (P2541) a v km 3,459 (P2542) trati Roudnice nad Labem – Straškov

Název části: Koordinátní situace stavby M 1:1000, 1:500

Název objektu: Číslo objektu / komplexu:

Název přílohy: Číslo přílohy:

Odpovědný projektant: Zpracovatel přílohy: Měřítko: 1:1000  
Ing. David Zísel: Andrea Fardová: Formát: A4

Kraj: Katastrální území: TUDU: Stupeň dokumentace: DUSP  
Ústecký: vč. TZ: vč. TZ: Smluvní datum zpracování: 07.12.2022

Číslo projektu: S 6 3 2 0 0 2 1 2  
Číslo listu: 1  
Celkový počet listů: 12  
Datum vydání: 07.12.2022  
Verze: 1.0  
Stav: P 0 2











## Povodí Labe, státní podnik

Víta Nejedlého 951/8, Slezské Předměstí, 500 03 Hradec Králové

TELEFON 495 088 111  
E-MAIL podatelna@pla.cz  
IČO 70890005  
DIČ CZ70890005  
IDDS dbyt8g2  
Obchodní rejstřík vedený u KS v Hradci Králové,  
oddíl A, vložka 9473

IXPROJEKTA s.r.o.

Ing. Jana Janská

Heršpická 813/5

639 00 Brno - Štýřice

VÁŠ DOPIS Č.J. / ZE DNE

ČÍSLO JEDNACÍ  
Pla/2022/053210

VYŘIZUJE/LINKA  
Martin Fajl / 677

HRADEC KRÁLOVÉ  
15.11.2022

### **Rekonstrukce přejezdu v km 3,448 (P2541) a v km 3,459 (P2542) na trati Roudnice nad Labem – Straškov, k.ú. Roudnice nad Labem**

Dne 14.11.2022 jsme obdrželi Vaši žádost o sdělení k podkladům pro výše uvedenou akci. Podle předložené dokumentace zpracované firmou SUDOP PRAHA a.s. se jedná o rekonstrukci přejezdu v km 3,448 (P2541) a v km 3,459 (P2542) na trati Roudnice nad Labem – Straškov, k.ú. Roudnice nad Labem

Stavebníkem akce je Správa železnic, s.o., Dlážďená 1003/7, Praha 1.

Stavba se nachází ve vodním útvaru OHL\_0030 - Labe od toku Vltava po tok Ohře, na souřadnicích (S-JTSK) Y: 748359, X: 1004707.

K navrhovanému záměru vydáváme následující **sdělení**:

Výše uvedená lokalita se nachází v územní působnosti Povodí Ohře, státní podnik. Stanovisko správce povodí Vám k této akci vydá Povodí Ohře, státní podnik, Bezručova 4219, Chomutov.

**Ve výše uvedeném území (dle předloženého snímku) se nenacházejí žádná zařízení ani inženýrské sítě ve správě Povodí Labe, státní podnik.**

Mgr. Petr Ferbar  
vedoucí odboru  
péče o vodní zdroje

Váš dopis zn.:

Ze dne: 16.11.2022

Naše zn.: POH/59147/2022-2/032400

Vyřizuje: Ing. Adriana Landová

Tel.: 416 707 836

Mobil:

E-mail: landova@poh.cz

Datum: 06.12.2022

IXPROJEKTA s.r.o.

Heršpická 813/5

639 00 Brno - Štýřice

jana.janska@ixprojekta.com

### **Rekonstrukce přejezdu v km 3,448 (P2541) a v km 3,459 (P2542) trati Roudnice nad Labem - Straškov**

K Vaší žádosti o vyjádření k akci „Rekonstrukce přejezdu v km 3,448 (P2541) a v km 3,459 (P2542) trati Roudnice nad Labem - Straškov“, kterou jsme obdrželi elektronicky dne 16. listopadu 2022, Vám sdělujeme, že se uvedená stavba nedotýká našich zájmů a **nemáme k ní připomínky**.

Ing. Václav Svejkovský  
vedoucí odboru VR  
podepsáno elektronicky

### **Rozdělovník**

243 8869 -748357, -1004709